KIBAG

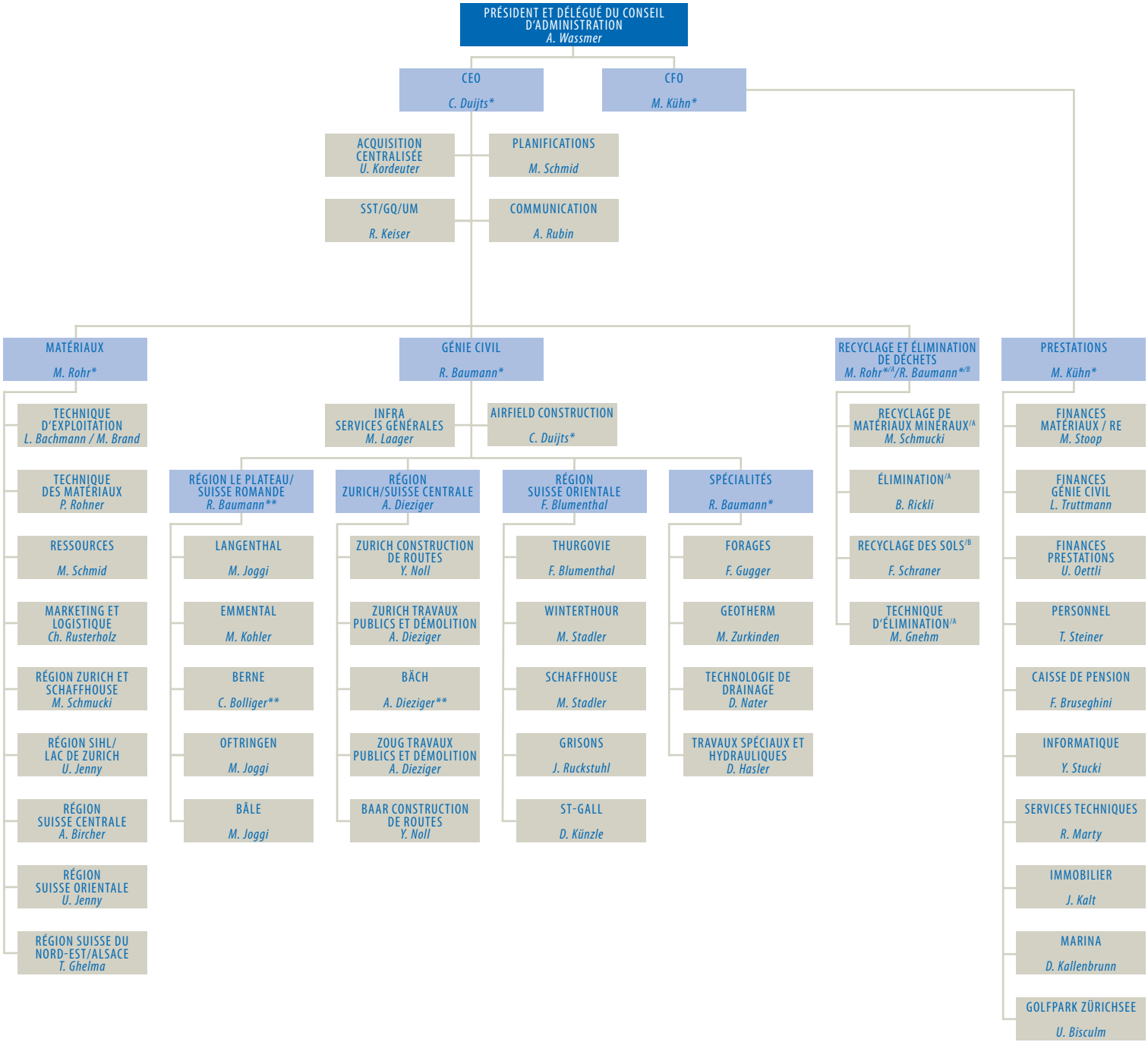

*Membres de la direction
**ad interim

03.03.2026

KIBAG Holding AG
Bächaustrasse 73 • 8806 Bäch • Téléphone 058 387 29 29
direktion@kibag.ch • kibag.ch • CHE-102.634.133 MWST

KIBAG. Un choix bien fondé.